



---

# PUEBLOS PRECOLOMBINOS

DANIEL del P. 3º ESO

---

# INTRODUCCIÓN

- LOS INCAS
- LOS MAYAS
- LOS AZTECAS



Se situaban en la cordillera de los Andes que abarcó parte del territorio de Perú , Bolivia , Argentina y Chile.

# LOS INCAS



---

# ÉPOCA

- La cultura **inca** fue la más importante del Perú ,su gran imperio inició aproximadamente en el año 1438 y finalizó en 1535



---

# ORGANIZACI ÓN DEL ESTADO

- Tuvieron un **gobierno** monárquico y teocrático en donde el emperador **inca** era la máxima figura pues simbolizaba al hijo del dios sol.



# SOCIEDAD

- La sociedad estaba formada por los nobles, el pueblo, los siervos y los esclavos



---

# ECONOMÍA

Se basó en la agricultura que desarrollaron mediante técnicas avanzadas, como las terrazas de cultivo llamados andenes para aprovechar las laderas de los cerros



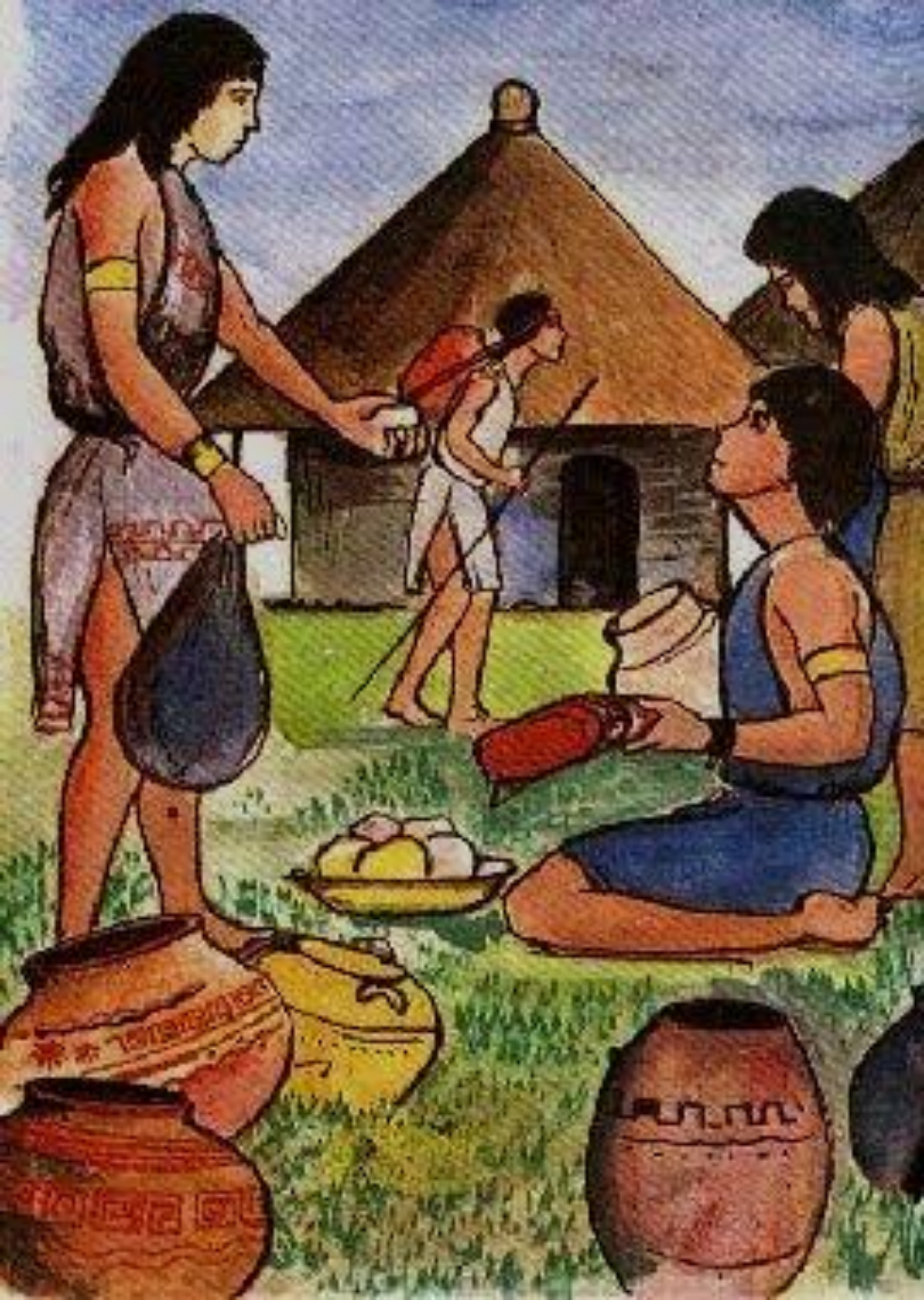

---

# COMERCIO

- Se basó en el intercambio de productos entre las distintas regiones del imperio. El pescado seco llegaba desde la costa a la cordillera de los Andes, por la red de caminos **incas**.
-



# RELIGION INCA.



---

## RELIGIÓN

- la **Religión Inca** se caracterizó por personas que adoraban a varios dioses, lo que quiere decir que sus dioses eran seres del mundo como el agua, la lluvia, el viento y entre otros... También eran heliolatras, lo que significa que todas las **religiones** giraban alrededor del Inti, que es el Dios Sol.

---

# CULTURA

- La **cultura inca** creía en el trueque como forma de pago que consistía en intercambiar una cosa por otra. Además, ellos eran expertos en la agricultura, siendo su actividad principal, entre sus principales cultivos están el maíz, la papa, el algodón y la coca.





---

# ARTE

- El **arte inca** es un conjunto de técnicas innovadoras y de representaciones **artistas** que fueron una continuidad de las **artes** tradicionales anteriores, por ello se trabajó más en los textiles, la cerámica



# LOS MAYAS



# SITUACIÓN

- Se situaban en la península de Yucatán y otros territorios de los actuales México , Guatemala, El Salvador y Honduras



# ÉPOCA

- Alcanzaron gran esplendor entre los años 300 y 900 de nuestra era. Después, las guerras y las luchas por el poder provocaron su decadencia

---

# ORGANIZACI ÓN DEL ESTADO

- **Los mayas** formaban una sociedad muy jerarquizada. Estaban gobernados por una autoridad política, el Halach Uinic, jefe supremo, cuya dignidad era hereditaria por línea masculina, y el Alma Kan, sumo sacerdote

## Organización Política de los Mayas



[laculturamayainfo](http://laculturamayainfo)

---

# SOCIEDAD

- La sociedad se dividía en distintos grupos: nobles, sacerdotes, artesanos, campesinos y esclavos que solían ser prisioneros de guerra





---

# ECONOMÍA

- La **economía maya** se sostenía por medio de las actividades de producción primaria y por el comercio de productos obtenidos de la agricultura, la pesca, la caza y recursos minerales. ... Los artículos que se comerciaban eran los productos que obtenían de su producción agrícola, de lo que podían cazar y pescar



---

# COMERCIO

- El **comercio** fue una actividad fuera de sus fronteras ya que se establecieron rutas **comerciales** para transportar diferentes productos como el cacao, pieles de animales o plumas de aves , el tabaco, la miel, el hule, la vainilla....



---

# RELIGIÓN

- La **religión maya** es una **religión** precolombina que estaba firmemente unida a la veneración de los dioses. ... Entre los ritos que realizaba la sociedad **maya**, se encuentran los del sacrificio, los de sangre, los de sacrificios humanos o animales.



---

# CULTURA

- Desarrollaron la escritura, crearon calendarios de gran exactitud y edificaron palacios y templos con forma de pirámide escalonada



---

# ARTE



- Los **mayas eran** muy creativos con el uso de materiales para plasmar sus ideas, por lo que podemos encontrar pinturas en madera, piedra y arcilla así como esculturas.
-

---

# LOS AZTECAS



# SITUACIÓN

Eran pueblos de guerreros que poblaban el valle de México desde el siglo XII



---

# ÉPOCA

- Se desarrollaron en la región cultural de Mesoamérica desde los años 1325 hasta el año 1521, fecha de la conquista de México por parte de los españoles, comandados por el conquistador Hernán Cortez, quienes derrotaron a **los aztecas** y destruyeron su civilización.





---

# ORGANIZACIÓN DEL ESTADO

- Los aztecas implementaron un rígido sistema basado en el poder personal de la nobleza. A la cabeza de la estructura de mando estaba el soberano con amplios poderes militares, civiles y religiosos.



---

# SOCIEDAD

- La sociedad se organizaba en tribus divididas en grupos: la nobleza, los comerciantes, los campesinos, los artesanos y los esclavos

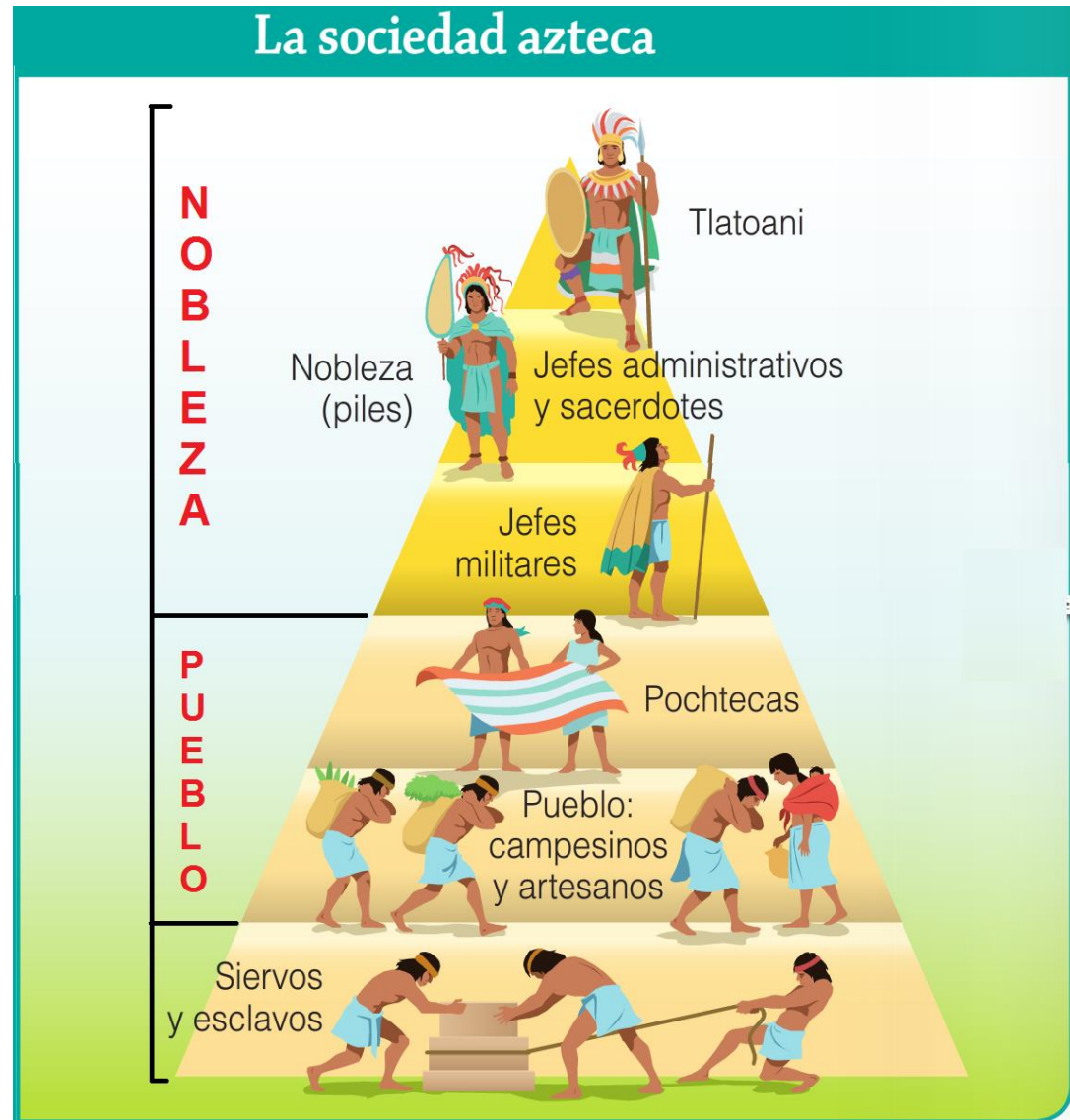

# ECONOMÍA



- Las principales actividades económicas de **los aztecas** eran la agricultura y el comercio. Una de las mayores peculiaridades desarrolladas por los mexicas, en el ámbito agrícola, fueron los cultivos en las chinampas, verdaderas islas flotantes en el gran lago mexicano, hechas con cañas, ramas y barro.

---

# COMERCIO

- El **comercio** de los **aztecas** se basaba principalmente en el trueque. Además que posiblemente habrían existido ferias en el imperio al igual que en el imperio incaico





---

# RELIGIÓN

- **Los aztecas** eran politeistas, tenían varios dioses, rendían culto a la lluvia, a los astros y otros fenómenos naturales. Para **los aztecas** el Universo fue originado por la Cipactli, una especie de serpiente-dragón que vivía sola en el cosmos.
-

---

# CULTURA

- La **cultura Aztecas** fueron una civilización precolombina mesoamericana, que floreció entre los siglos XIV y XVI, en el territorio correspondiente del actual país de México.





# ARTE

Los aztecas tenían una escultura muy expresiva y bien acabada, con un gran realismo significativo.